Journal interne de la Résidence
Les Jardins Médicis

Mars 2024

Aurélie Pougnet
Directrice
de la Résidence
Les Jardins Médicis

Édito

CONSEIL NATIONALE DES FAMILLES

Extrait de l'article de l'officiel de février 2024 :

« La commission « CVS » du Conseil National des Familles s'est fixé pour objectif d'être force de propositions à l'échelle nationale pour rendre ces instances plus visibles et plus lisibles et pour en faciliter la mise en place et le travail à l'échelle locale.
2 questionnaires pour un état des lieux éclairé.
Afin de mieux appréhender l'état de fonctionnement actuel de ces CVS et identifier les bonnes pratiques ainsi que les difficultés rencontrées pour les faire vivre, la commission lance 2 questionnaires : L'un adressé aux représentants de résidents, de familles et de personnels élus au sein des CVS, pour en savoir plus sur le fonctionnement de leur instance et leur perception de celle-ci ;
L'autre adressé aux collaborateurs DomusVi membres du comité d'Etudes du CNF (cf. l'Officiel de septembre), pour comprendre les enjeux du point de vue du terrain et plus largement de DomusVi.
Ces éléments viendront ainsi alimenter la réflexion de la commission pour atterrir sur un état des lieux aussi complet que possible, afin de formuler, dans un second temps, des propositions connectées à la réalité et à la perception de l'ensemble des parties prenantes. »

Vos élus ont été sollicité pour répondre à ce questionnaire, pour retranscrire leur perception de notre fonctionnement interne.

Date à retenir : prochain CVS le 12 mars 2024 à 14h30

DomusVi
En toute confiance

L'équipe des Jardins Médicis

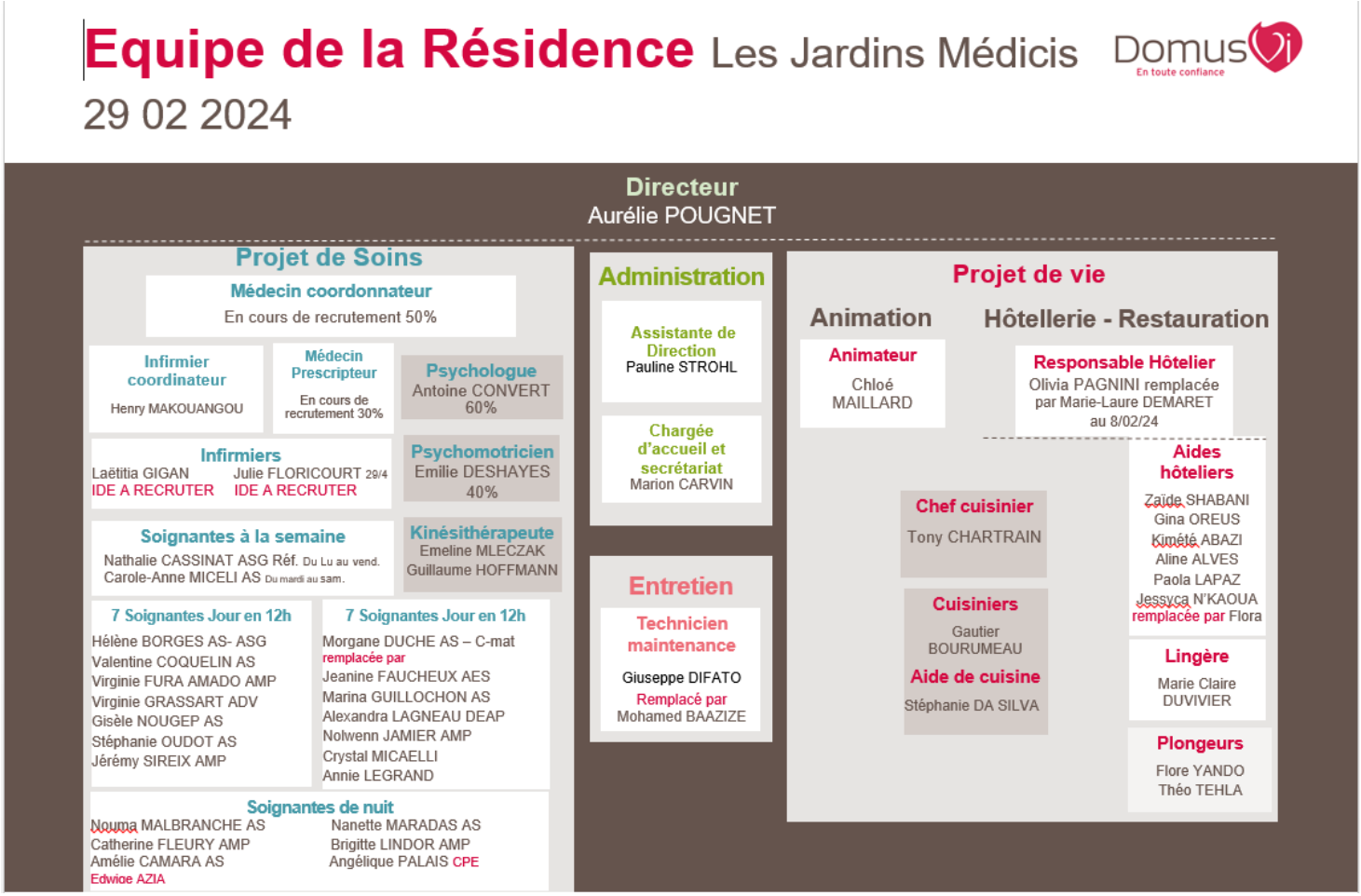

Les nouveaux arrivants:

Le 29 janvier , nous avons accueilli **Monsieur Antoine Convert** au poste de psychologue. Il sera présent le lundi, jeudi et vendredi et un samedi par mois à la place.

Antoine a réalisé au cours de ce premier mois les tests mémoire des Résidents ayant accepté de le rencontrer. A partir du mois de mars, après une phase d'observation il amorcera la mise en place des ateliers. Nous lui souhaitons une pleine réussite et un bon accueil des Résidents.

Le 7 février, nous avons intégré **Madame Marie-Laure Demaret** en qualité de responsable hôtelière, dans le cadre d'une mise à disposition de la Résidence Les Jardins Médicis de Provins. Nous la remercions de mettre son expérience au service de notre résidence et l'équipe hôtelière qu'elle encadre.

Le 1er mars, Monsieur Henry Makouangou prend ses fonctions de cadre infirmier, après avoir assuré des missions de remplacements en qualité d'infirmier depuis le mois d'octobre 2023.

Le 1er mars, nous accueillons **Madame Laëtitia Gigan** au poste d'infirmière. Laëtitia sera mettre à profit son expérience de 6 années d'infirmière à la Résidence de Tournan, où elle accompagnait 78 résidents à elle seule.

Bienvenue à tous et que l'aventure soit belle au sein de l'équipe « Les Jardins Médicis ».

Départ :

Fin de contrat d'apprentissage de Mademoiselle Marilou Pierre. Nous lui souhaitons une belle continuation professionnelle dans un domaine riche à son cœur, à savoir le handicap.

Les élections européennes : à vos votes !

Dimanche 9 juin 2024 aura lieu les élections européennes pour choisir les 81 députés français qui siègeront pour 5 ans à Strasbourg au sein de la 10e législature du Parlement européen.

Voici les questions que vous devez vous poser :

- Je ne souhaite pas participer aux élections. J'en informe mes proches et/ou la résidence
- Je souhaite participer aux élections. J'en informe mes proches et/ou la résidence
    - Je veux voter par procuration : cela peut-être un proche, un parent, un ancien voisin
    - Je veux voter en me rendant au bureau de vote: là encore, un proche, un parent, un transport type Sortir plus vont pouvoir vous accompagner.

Pour chacune de ces situations des démarches seront à initiées par vos soins, selon le calendrier joint avec l'aide de vos proches ou de la résidence en l'absence de proches.

Elections 2024 : Échéances officielles

- **3 Mai : Fin des inscriptions sur les listes électorales**
- Samedi 18 Mai : Publication de la liste des candidats
- Lundi 27 Mai : lancement de la campagne officielle
- **Samedi 1er juin : Fin des demandes de procuration**
- Vendredi 7 Fin de la propagande
- **Dimanche 9 juin : Elections européennes**

A noter dans vos agendas : un événement France Alzheimer (*flyer disponible à l'accueil)

La plate forme d'accompagnement et de Répit, vous propose un salon du bien-être des aidants **le vendredi 8 mars de 10h00 à 18h00.**

L'entrée est gratuite. Vous pouvez vous y rendre toute la journée jusqu'à 18h ou seulement quelques heures selon les conférences et/ou ateliers de votre choix ..

L'adresse est la suivante : 99 rue de Paris à Tournan-En-Brie.

Au cours de cette journée, vous pourrez y découvrir les activités suivantes :

10h30-11h30 Sophrologie
11h30-12h30 Musicothérapie
12H30-14H30 Atelier coiffure
13H00-16H00 Tai-chi
13H30-15H30 Art-thérapie
14H00-15H30 Yoga du Rire
14h30-17H30 Messages
15H30-17H30 Découverte du Reiki
16H00-17H30 Sophrologie

Anniversaires de février et mars

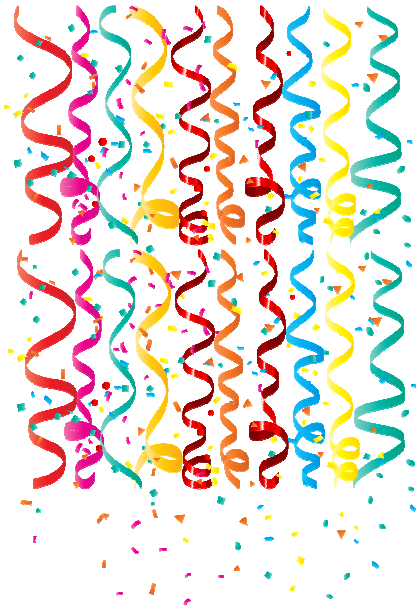

Une petite dédicace pour chacun d'entre vous

En février nous fêtions les anniversaires :
Madame Dinneweth Agnès qui fêtait ses 94 ans
Madame Perrier Jeannine qui fêtait ses 93 ans
Madame Suard Paulette qui fêtait ses 87 ans
Madame Dubos Janine qui fêtait ses 91 ans
Madame Langlois Madeleine qui fêtait ses 94 ans
Monsieur Quenard Michel qui fêtait ses 95 ans
Madame Jacquot Jacqueline qui fêtait ses 98 ans
Madame Bourdet Françoise qui fêtait ses 97 ans
Monsieur Monfort Michel qui fêtait ses 87 ans

En mars nous fêterons les anniversaires de :
Madame Chabot Jane, qui fêtera ses 84 ans
Monsieur Lovera Michel, qui fêtera ses 89 ans
Madame Rochard Jeanne, qui fêtera ses 91 ans
Madame Rota Josephine, qui fêtera ses 93 ans
Madame Perraudin Danielle, qui fêtera ses 84 ans
Monsieur Debord André, qui fêtera ses 85 ans

JOYEUX ANNIVERSAIRE et une pensée aux collègues qui fêtent également le passage d'une année supplémentaire sur l'un de ces deux mois.

Les signes astrologiques, votre profil: est-ce vrai ?

Du 21 janvier au 19 février, le Verseau représente les rêves et l'espoir. Les natifs du Verseau sont généralement des personnes intelligentes, idéalistes, généreuses et parfois introverties. En apparence, ils peuvent paraître assez froids, mais ils cherchent pourtant la communication. La principale qualité du Verseau correspond à sa capacité intellectuelle très importante. Toutefois, les natifs peuvent être coléreux et ils sont facilement irritables. Le Verseau peut parfois frôler l'incorrection, car il est intolérant et prend des décisions trop rapidement.

Du 20 février au 20 mars, Le poisson, dernier signe de l'horoscope, possède différentes caractéristiques en lien avec cette position. Il représente la renaissance, la réincarnation ainsi que l'éternité. Généralement, les natifs sont désintéressés, loyaux et surtout généreux. Sa plus grande qualité concerne son écoute, et comme il est très tolérant, le Poisson a tendance à se sacrifier pour son entourage. Il s'adapte à toutes les situations et respecte ses proches. Toutefois, les natifs peuvent être timides, orgueilleux et pessimistes. Le plus grand défaut du Poisson concerne son manque de confiance.

Du 21 mars au 20 avril, **le Bélier** est le premier signe de l'horoscope. Il est donc synonyme de commencement et de renouveau. Les natifs sont généralement impulsifs, spontanés, énergiques et parfois violents. La réflexion n'est pas son point fort puisqu'il a tendance à foncer tête baissée. Les natifs du Bélier sont également discrets, enthousiastes, courageux, créatifs et généreux. Les défauts de ce signe font références à l'impatience. Il est également un extrémiste, car avec lui c'est soit oui soit non, il n'y a pas de juste milieu.

INFORMATIONS FONCTIONNELLES

Les Dates à retenir

Bon à savoir

Permanences week-end et jour férié encadrement et administratif en renfort de l'équipe infirmière

Week-end :

Du 2 mars : Aurélie Pougnet Directrice et Chloé Maillard Animatrice

Du 9 mars : Marion Carvin Chargée d'accueil et Antoine Convert Psychologue

Du 16 mars : Pauline Strohl Adjointe de direction

Du 23 mars : Marion Carvin Chargée d'accueil

Du 30 mars : Chloé Maillard Animatrice. Les services administratifs seront exceptionnellement fermés ce week-end.

Coiffeurs

Sandrine le mardi à 14h00 et **Cécile** le jeudi à partir de 10h00

Socio-esthéticienne

Virginie deux interventions par mois les lundis.

Pédicure

Benjamin
le mercredi à partir de 9h00.

Infirmier Cadre

Monsieur Makouangou Henry. Présent du lundi au vendredi, d'ouverture le mercredi à 8h00 et de fermeture le vendredi à 19h00

Mars

Les mardis 5 -12 -19 et 26 mars à 10h00 : Médiation animale avec **Christine Renard** (Unité spécialisée et Classique).

Les mercredis 6-13-20 et 27 mars à 16h30 Gym douce avec **Carine** (Unité spécialisée) puis à **17h00** (au classique)**.**

Les Jeudis à 14h30 : **Projection d'un film ou documentaire pour l'ensemble des Résidents.**

Les Jeudis 14 et 28 mars à 14h30 : Partenariat intergénérationnel en groupe restreint avec les enfants de l'IMED de Fontenay-Trésigny.

La Cabane de Nath : Atelier thérapeutique ouvert aux résidents inscrits par l'équipe. **Jour d'ouverture du lundi au jeudi de 9h30 à 13h30.**

Le 12 mars à 15h00 : Atelier musicothérapie avec une nouvel intervenant pour l'unité spécialisée.

Sorties proposées avec l'envolée du Val Briard :

Le mardi 19 Mars « Les Quatre sœurs March » à 20h30, 8 places de disponibles.

Le vendredi 22 Mars « les 10 Dernières minutes » à 20h30, 10 places de disponibles.

Nous avons besoin de votre aide pour mobiliser les Résidents pour ces deux sorties.

Fête des anniversaires le 29 mars avec Michel Dan. Nous vous attendons nombreux faire la fiesta !

INFORMATIONS FONCTIONNELLES

Articles Familyvi (pour consulter le photos) :

Bon à savoir

Permanences week-end et jour férié encadrement et administratif en renfort de l'équipe infirmière

Week-end :

Du 6 avril: Marion Carvin Chargée d'accueil et Antoine Convert Psychologue

Du 13 avril : Pauline Strohl Adjointe de direction

Du 20 avril : Marion Carvin Chargée d'accueil

Du 27 avril : Aurélie Pougnet Directrice et Chloé Maillard Animatrice.

Infirmier Cadre

Monsieur Makouangou Henry. Présent du lundi au vendredi, d'ouverture le mercredi à 8h00 et de fermeture le vendredi à 19h00

MODIFICATION DES HORAIRES DE FIN DE PERMANENCE

Nous avons décidé de modifier les horaires de fin de permanence.

L'horaire de fermeture par les services administratifs et l'encadrement est fixé à 19h00 du lundi au dimanche. Merci de prendre en compte ce changement.

Du 19 février au 23 février

Le 16 février nous avions le plaisir de vous annoncer la réouverture du "Restaurant Éphémère" organisé par Chloé et Nathalie, comme à chaque vacances d'hiver.

Une cinquantaine de Résidents ont ainsi profiter du refuge de Montagne des Jardins Médicis, pour une partie raclette.

Avec l'aide de Tony et Gautier, la gourmandise a été au rendez-vous avec : ses petits four et son apéro; sa charcuterie pour accompagner les traditionnelles pomme de terre ; en dessert pour faire glisser un ananas rôti à la chantilly.

Bien sûr ce restaurant ne serait rien sans la joie de vivre de notre binôme de choc alors pas de doute que cette animation fût une réussite à voir les mines ravies des Résidents.

Chaque famille aura pu recevoir une photo souvenir de ce déjeuner par le biais de l'application Familyvi.

Alors, si vous n'êtes pas encore connecté, à vous de jouer.

Séance d'ostéopathie

Partenariat avec l'ESO de Champs Sur Marne.

Un mercredi par mois depuis 2013, nous accueillons une enseignante et 4 élèves en dernière année d'ostéopathie, pour prodiguer leurs soins à 8 résidents et 8 collaborateurs au travers d'une séance d'une heure.
Il s'agit là d'un vrai cadeau, pour chacun des participants qui peuvent ainsi exprimer leurs douleurs et leurs gênes et se voir proposer un soin spécifique.
La dernière séance a eu lieu le mercredi 27 février et la prochaine session aura lieu le 20 mars.
Vous voulez vous inscrire, venez vous présenter à l'accueil de la résidence et le nécessaire sera fait.